

MÁJUS 10. VASÁRNAP

- 17.00** **Az Akadémiai Napok ünnepélyes megnyitása**
Varga Pál ref. lelkész, az EPMSZ elnöke, D - Heilbronn
- 17.45** **Térértelmezés a Szentírásban**
Zsengellér József ref. teológus, Budapest
- 18.45** **Fogadás**
- 20.30** **Mozi - magyar költők megzenésített versei**
Kor-Zár Együttes, Komárom

MÁJUS 11. HÉTFŐ

- 09.00 – 09.20** **Áhítat (1 Móz 2, 4b-15.)**
Elek László r. kat. esperes-plébános, Komárom
- 10.00 – 11.00** **A történelem térformáló ereje**
Szarka László történész, Budapest
- 11.30 – 12.30** **A szlovákiai magyar lét problémái egy szociológus szemével**
Lampl Zsuzsanna szociológus, Somorja, Komárom
- 15.00 – 16.30** **Az EPMSZ Közgyűlése**
- 17.15 – 18.45** **Munkacsoportok**
- 20.30** **"Maguk eszik meg Magyarországot!"**
Beszélgetés a szlovákiai magyar irodalom tér-képéről
Demény Péter író, szerkesztő, Kolozsvár
Németh Zoltán irodalomtörténész, költő, Ipolybalog

MÁJUS 12. KEDD

- 09.00 – 09.20** **Áhítat (Zsolt 16, 5-8.)**
Vályi-Nagy Ágnes ref. lelkész, Bázél
- 10.00 – 11.00** **Tér és tudomány a Fórum Kisebbségkutató Intézet tevékenységében**
Simon Attila történész, Somorja, Komárom
- 11.30 - 12.45** **Közösség a cigánysággal**
Iványi Gábor metodista lelkész, Budapest (felkérve)
Kovács Zsolt református lelkész, Vizsoly
- 16.00 – 19.00** **Városnézés Komáromban**
Mácza Mihály történész, Komárom
- 20.30** **Kamarazenei koncert a komáromi Duna Menti Múzeumban**
Büki Mátyás (hegedű),
Frideczky Katalin (zongora), Budapest

MÁJUS 13. SZERDA

- 09.00 – 09.20** **Áhítat (Mk 9, 2-9.)**
Fazekas László ref. püspök, Komárom
- 10.00 - 11.00** **A Felvidék feltalálásának lélektani megközelítése**
Hunčík Péter pszichiáter, politikus, író, Dunaszerdahely
- 11.30 - 12.30** **Tulajdon-, tér- és tájszemlélet a hagyományos kultúrában**
Agócs Gergely népzeneész, népzene kutató, Fülek, Budapest
- 16.00.- 16.45** **Emlékezés Husz Jánosra**
Varga Pál ref. lelkész, Heilbronn
- 17.15 – 18.45** **Munkacsoportok**
- 20.30** **Mrožek: Emigránsok**
A Jókai Színház előadása, Komárom

MÁJUS 14. ÁLDOZÓCSÜTÖRTÖK

- 10.00** **Istentisztelet a somorjai református templomban**
Liturgiai szolgálatot végez *György András* somorjai református lelkész és *Oremus Zoltán* kassai református esperes.
Igét hirdet *Nagy Olivér* alsószeli evangélikus lelkész
- Kirándulás Pozsonyba**
- 20.30** **Filmvetítés: Felvidék - Horná zem**
Vladislava Plančíková, Terézia Mikulášová
Pozsony/Bratislava

MÁJUS 15. PÉNTEK

- 09.00 – 09.20** **Áhítat (Lk 17, 20-21.)**
Antala Éva ref. lelkész, Nagyölvéd
- 10.00 – 11.00** **A nemzeti tér mint tájkép**
Albert Réka antropológus, Párizs, Budapest
- 11.30 – 12.30** **Nemzeti táj a képzőművészetben**
Róka Enikő művészettörténész, Budapest (felkérve)
- 15.00 – 14.45** **Egy szkeptikus hungarológus és érzelmes közép-európai életérzései**
Rudolf Chmel író, diplomata, Pozsony/Bratislava
- 16.00 – 16.45** **Együtt vagy külön? - gondolatok a Kalligram könyvkiadó szellemiségéről**
Szigeti László író, kiadó-igazgató, Pozsony

17.00 – 18.15 AZ EPMSZ fóruma

Varga Pál elnök, Heilbronn

20.30 Pozsonyi táncok

Az Ifjú Szívek Táncegyüttes (Pozsony) előadása

MÁJUS 16. SZOMBAT

09.00 – 09.20 Útravaló áhítat (2Pt 3, 10-13.)

Drenkó Zoltán ref. lelkész, Barka

ÁLTALÁNOS NAPIREND (eltérések a napi műsorban)

08.00 – 08.45	reggeli	13.00 – 14.00	ebéd
09.00 – 09.20	áhítat	19.00 – 20.00	vacsora

LELKIGONDOZÓ SZOLGÁLAT

Szerdán és pénteken 14-15 óra között.

Előzetes jelentkezést kérünk *Hermán M. Rebekka* vagy *Benkő-Zonda Timea* tanácsadó lelkészeinknél.

További információ: www.epmsz.eu

AZ AKADÉMIAI NAPOK HELYSZÍNE

Egyemeletes panziókban a Hotel Wellness Patince parkjában, SK - 946 39 Patince.

Érdeklődni a következő címen lehet:

Mézes Péter

telefon: 00421-902 179 079

honlap: www.patincekupele.sk

e-mail: bonaparte@bonaparte.sk

ELHELYEZÉS

Az Akadémiai Napok előadásai a **Hotel Wellness Patince** konferenciatermében lesznek.

Szállás és étkezés a Patfürdő nagy kiterjedésű parkjában lévő két, felújított, egyemeletes panzióban kétágyas, esetenként pótágygal három ágyasra bővíthető (fürdő és WC) szobákban. Az olcsóbb szobák esetében 2 db kétágyas szobához tartozik egy fürdő és WC. A bungalow típusú kétszobás, négyágyas, zuhanyozó fürkés és WC-s faházak inkább a diákszállás kategóriájába tartoznak.

A park - lévén előszezon - nyugodt környezetet biztosít az Akadémiai Napok résztvevőinek. A főépületben és a szálláshelyek többségében a korlátlan wifi kapcsolat díjmentesen használható. A Hotel Wellness Patince wellness részét kedvezményesen, 5 EUR-ért lehet használni.

A fürdőtől Pat község egy jó sétányira, 3 km-re van. A közelben lévő két nagyobb városba, Komáromba és Párkányba autóbusszal lehet eljutni.

RÉSZVÉTELI DÍJ

Személyenként, a konferencia teljes tartamára, hat napi szállással, napi háromszori étkezéssel, az előadások, a kulturális műsor és a csütörtöki kirándulás költségeihez való hozzájárulással együtt:

Elhelyezés	Nyugatiak EUR	H/RO/S K HR/SLO Ft	SRB/UA lakosok Ft
1. osztályú (egyágyas, +fürdőszoba)	360	82.000	60.000
1. osztályú (két ágyas, +fürdőszoba)	300	72.000	42.000
2. osztályú (2x1 ágyas közös fürdő a két szobához)	320	65.000	48.000
2. osztályú (2x2 ágyas közös fürdő a két szobához)	260	55.000	34.000
Ifjúsági szállás (Bungalow) (2x2 ágyas + fürdő)	160	35.000	25.000

Kedvezmények:

Fiatalok 26 éves korig és diákok (igazolvánnyal) a fenti árakból 25% kedvezményt kapnak.

Különleges esetben kedvezményt adunk azoknak, akik anyagi helyzetükre való tekintettel a részvételi díj csökkentését a jelentkezési lapon írásban, indokolással kérik.

Aki a konferenciának csak egy részére jelentkezik, attól naponként a fenti általánnyal egyötödét kérjük.

Kettős (nyugati + magyar) állampolgároktól a nyugatiak számára érvényes részvételi díj érvényes.

A fizetendő összeget és befizetésének módját a visszaigazolásban közöljük.

JELENTKEZÉS

A mellékelt jelentkezési lapot kérjük kitöltve és aláírva legkésőbb 2015. március 31-ig a következő címre eljuttatni:

Haraszi Dóra Oltalom Szeretetszolgálat,
Kassa köz 3, H – 4400 Nyíregyháza
Telefon +36 (06)-42 500 946, vagy
+36 (06)-70 6000 186
E-mail: haraszi.dora@epmsz.eu

MEGKÖZELÍTÉS

Gépkocsival:

Budapestről az M1-es autópályán Győr felé haladva a Komárom/Kisbér lejártnál a 13-as útra kell letérni, amely egészen Dél-Komáromig elvisz; vagy az 1-es úton Budapest-Tatabánya-Almásfüzitő irányból is megközelíthetjük a határvárost. Észak-Komárom (Komárno) után a 63-as úton Izza (Iža) község felé vesszük az irányt. Tovább haladva a Duna szlovák partján (Almásfüzitővel átellenben) található Pat (Patince) község - innen már csak 3 km-re van Patfürdő (Patince Kúpele).

A nyugatról érkezőknek: a Hegyeshalom-Mosonmagyaróvár-Győr-Komárom/Kisbér útvonal ajánlott.

Erdélyből: Nagyvárad-Debrecen-Budapest-Esztergom irányába, majd a Duna szlovák oldalán Párkány (Štúrovo)-Muzsla (Mužla)-Patfürdő felé (63-as út) érdemes haladni.

Kárpátaljáról: Nyíregyháza-Hatvan-Budapest-Esztergom útvonalon, majd a már említett Párkány-Patfürdő szakaszon keresztül.

Navigációs koordináták:

N 47° 44' 57" (N 47.749149), E 18° 18' 31" (E 18.308595)

Vonattal és busszal:

Budapest – Komárom: Budapest-Déli pályaudvarról óránként, míg Budapest-Keleti pályaudvarról délelőtt kétóránként, délután (14:00 után) pedig szintén óránként indulnak vonatok Komáromba.

A Volánbusz Árpád hídról naponta három közvetlen járatot indít Komáromba.

Jegyvétel előtt ajánlatos a MÁV (www.elvira.hu) és a Volánbusz (http://ujmenetrend.cdta.hu/uj_menetrend/volan/) menetrendet ellenőrizni az interneten.

Komárom – Észak-Komárom (Komárno)

A két város között a 228-as helyközi buszjárat szállítja az utasokat (megáll a magyarországi vasút- és buszállomáson, illetve a szlovák buszállomáson).

A pontos menetrend az alábbi oldalon érhető el:

<http://www.vertesvolan.hu/index.php/menetrendek/helykozi-menetrend/helykoezi-jaratok-vonalankent>

Észak-Komárom (Komárno) – Patfürdő (Patince)

A fürdőhelyre az észak-komáromi buszállomásról lehet eljutni. Az aktuális járatok az alábbi kereső segítségével érhetőek el (a szlovák mellett angol és német nyelvű menüvel is rendelkezik):

<http://cp.atlas.sk/vlakbus/spojenie/>

A tanácskozás helyszíne, Patfürdő (Patince Kúpele) a falutól kb. 3 km-nyire van. A recepciónk az Olive*** Family Resortban, a Wellness szálló mögött 100 méterre van.

Herausgeberin: Evangelische Akademie für Ungarn in Europa
c/o Peter Deák, Bellerivest. 59, CH - 8008 Zürich
Druck: OOK Press Kft, H – 8200 Veszprém

európai protestáns magyar szabadegyetem
evangelische akademie für ungarn in europa
protestant academy for hungarians in europe
académie évangélique hongroise en europe

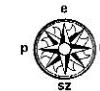

MEGHÍVÓ

Akadémiai Napok

2015. május 10 – 16.

„Nem tudhatom, hogy másnak e tájék mit jelent...”
Térértelmezések a Duna mentén

„Nemôžem tušit', že druhému táto krajina čo
znamená...“
Interpretácie priestoru dunajského okolia

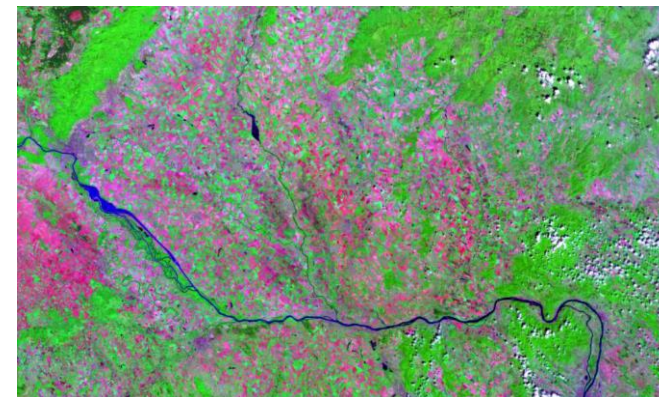

h34A-ZY2: A Duna Pozsony és Pest közt -
műholdkép (c) NASA/Jasco 2014

PATFÜRDŐ / PATINCE